

ENQUETE FLASH FNTF - AVRIL 2020

VERS UNE REPRISE DE L'ACTIVITE ?



PRÉAMBULE

L'épidémie de Coronavirus Covid-19 impacte très fortement l'activité des entreprises de Travaux Publics sur tous les territoires et pour toutes les spécialités.

La FNTF a mené une deuxième enquête auprès des entreprises pour évaluer cet impact. Cette enquête sera renouvelée pour mesurer l'évolution de la situation.

La FNTF remercie les nombreuses entreprises ayant répondu ainsi que les FRTP et Syndicats de spécialité qui ont diffusé cette enquête auprès de leurs adhérents.

L'enquête s'est déroulée du 8 avril après-midi au 16 avril matin. Les entreprises ont été une nouvelle fois très nombreuses à répondre :
1 084 entreprises, soit 14,5% de l'ensemble des adhérents qui représentent environ 50% du chiffre d'affaire global TP.

A partir des données de cette enquête, la FNTF dresse un **bilan de la situation** et des prévisions des entreprises.
Cette enquête a aussi permis de recenser les **difficultés et conditions pour une reprise de l'activité.**

- Ce tableau de bord reprend les questions posées dans l'enquête. Il est composé de 4 pages :
- une première page de présentation des répondants à l'enquête,
 - une page présentant la situation actuelle et le niveau de la perte d'activité des entreprises,
 - une page présentant les perspectives de reprise et le rattrapage de la perte d'activité,
 - une page présentant les freins, difficultés et mesures nécessaires pour une reprise de l'activité.

PRINCIPAUX CONSTATS

Entreprises à l'arrêt : au 10 avril, **70%** des entreprises sont à l'arrêt (contre 80% au 26 mars).

Une volonté de redémarrer rapidement :

- parmi les entreprises à l'arrêt, **60%** envisagent une reprise de leur activité d'ici la fin du mois d'avril, ce qui traduit une réelle volonté de reprise rapide,
- pour les entreprises ayant déjà repris leur activité, le niveau d'activité global s'élèverait à **27%** en moyenne à date.

Mais une reprise de l'activité qui ne pourra être que progressive : Pour les mois à venir, les entreprises anticipent un niveau de chiffre d'affaires de **25% à fin avril**, de **54% à fin mai** et de **78% à fin juin** par rapport à la "normale". Les enquêtes futures permettront de suivre les évolutions réelles par rapport à ces projections.

Le rattrapage de la perte d'activité d'ici la fin de l'année semble impossible pour **73%** des entreprises, **20%** manquent de visibilité.

De multiples freins entravent la reprise : toutes les problématiques sont jugées importantes, mais le **manque d'approvisionnement en EPI** semble être le frein majeur à la reprise pour les entreprises. Ce frein est considéré comme très important par **71%** des entreprises. L'indisponibilité du personnel vient au dernier rang des freins pour les entreprises (elles ne sont que **6%** à considérer ce frein comme très important). Les difficultés avec les donneurs d'ordre et le manque d'approvisionnement sont jugés importants ou très importants par environ **50%** des répondants.

Difficultés rencontrées actuellement : 2 sujets émergent - **60%** des entreprises les jugent importants ou très importants : la baisse de la **productivité** des salariés et la faiblesse du nombre d'appels d'offres.

ENQUÊTE FLASH FNTP - AVRIL 2020

VERS UNE REPRISE DE L'ACTIVITÉ ?

CARACTÉRISTIQUES DES RÉPONDANTS À L'ENQUÊTE - FRANCE

1 084 répondants, soit 14,5% de l'ensemble des adhérents - 20,3 milliards d'€ de CA, soit 49,4% du CA total

RÉGION DU SIÈGE DES ENTREPRISES

ACTIVITÉ PRINCIPALE DES ENTREPRISES

TAILLE DES ENTREPRISES

Représentativité par rapport aux données de l'enquête annuelle 2018 en nombre d'entreprises

Taux de réponse : 97%

Taux de réponse : 98%

Taux de réponse : 98%

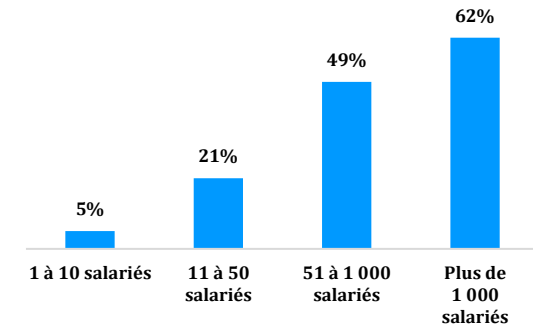
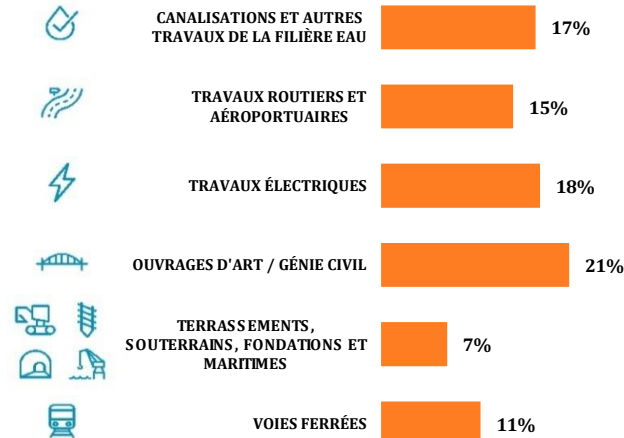
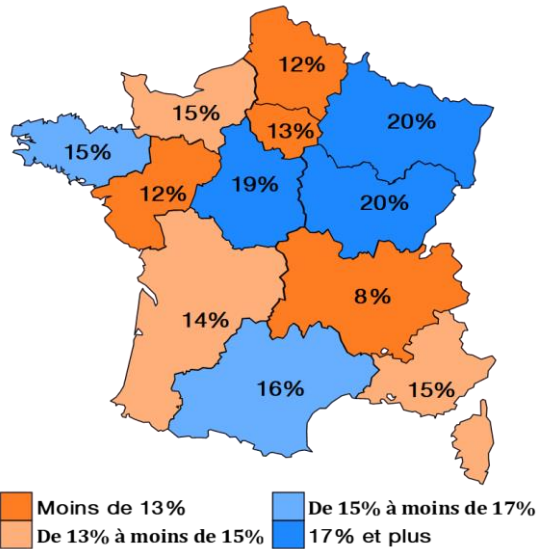

Les 169 répondants qui se sont classés dans la catégorie AUTRES ne sont pas représentés ici

Représentativité par rapport aux données de l'enquête annuelle 2018 en % du CA

Taux de réponse : 87%

Taux de réponse : 89%

Taux de réponse : 88%

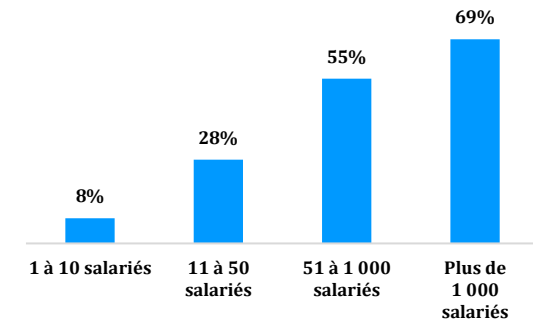
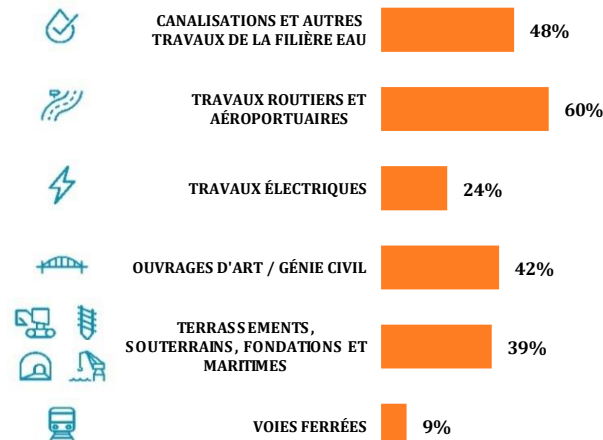
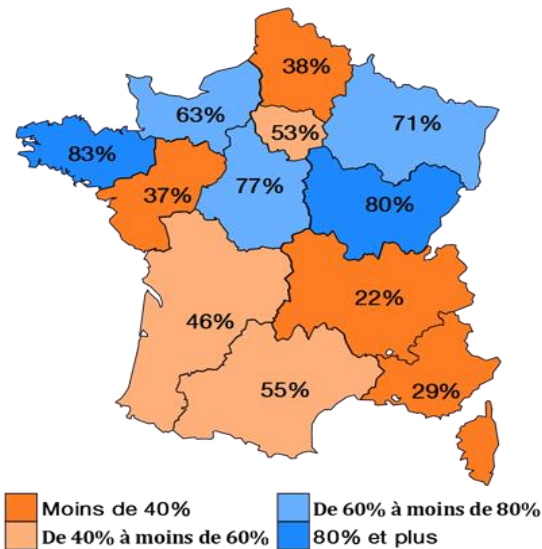

Les 169 répondants qui se sont classés dans la catégorie AUTRES ne sont pas représentés ici

Au total, 127 entreprises n'ont pas renseigné leur CA, soit 12% des entreprises

PERTE D'ACTIVITÉ - FRANCE

Quelle part de votre chiffre d'affaires avez-vous réalisé en mars 2020 par rapport à mars 2019 ?

Taux de réponse : 97%

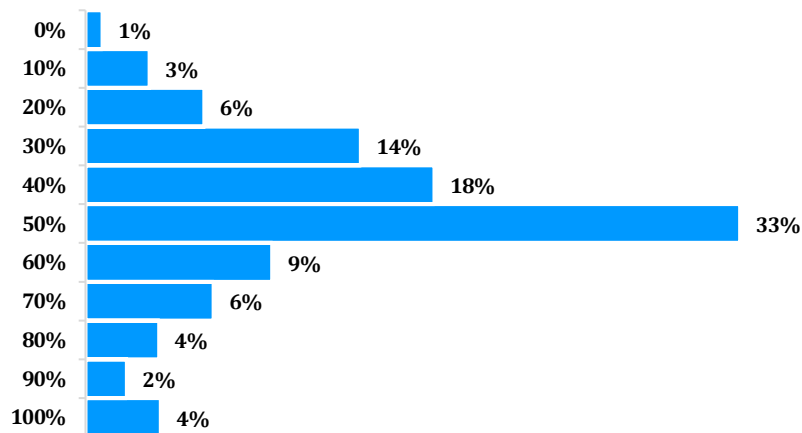

Commentaires

Pour 75% des entreprises le CA réalisé en mars 2020 représente 50% ou moins du CA réalisé en mars 2020.

Pour 10% des entreprises le CA réalisé en mars 2020 représente au moins 80% du CA réalisé en mars 2020.

Ainsi, au global, 50% du CA 'normal' aurait été réalisé en mars 2020.

80% des entreprises se déclaraient à l'arrêt au 26/03/2020.

Au 10 avril, elles sont 70% à indiquer être encore à l'arrêt.

Pour les entreprises à l'arrêt :

- 26% n'ont pas de visibilité sur la date de reprise,

- 60% envisagent une reprise d'ici fin avril (11% dans moins d'une semaine)

Pour les entreprises en cours de reprise :

- 40% estiment le niveau de reprise à 50% ou plus de leur activité,

- 29% estiment le niveau de reprise à moins de 30% de leur activité.

Au 10 avril, le niveau d'activité global moyen de ces entreprises en reprise s'élèverait à environ 27% en moyenne pondérée par le CA.

Au 10 avril, diriez-vous que votre activité est encore à l'arrêt ou en cours de reprise ?

Taux de réponse : 99%



80% des entreprises se déclaraient à l'arrêt au 26/03/2020

Enquête FNTF CONSEQUENCES DE L'EPIDEMIE DU CORONAVIRUS SUR L'ACTIVITE DES TP

Si votre activité est encore à l'arrêt au 10 avril, quelle date de reprise envisagez-vous ?

Taux de réponse : 100%

■ Entreprises encore à l'arrêt au 10 avril

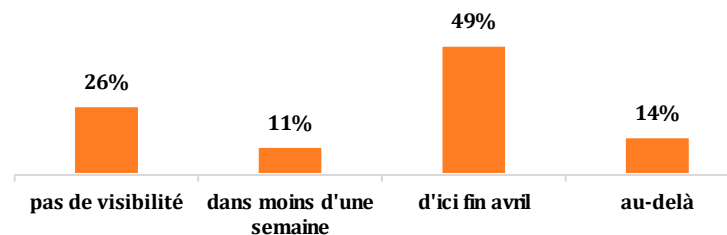

Si votre activité est en cours de reprise au 10 avril, à quel niveau estimez-vous cette reprise ?

Taux de réponse : 95%

■ Entreprises en cours de reprise au 10 avril

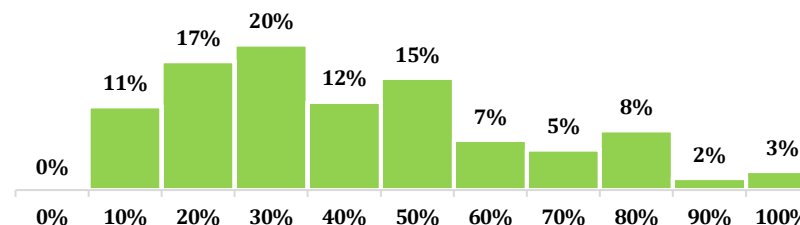

ENQUETE FLASH FNTP - AVRIL 2020

VERS UNE REPRISE DE L'ACTIVITE ?

PERSPECTIVES DE REPRISE ET RATTRAPAGE DE LA PERTE D'ACTIVITÉ - FRANCE

A quel niveau, par rapport à la "normale", votre chiffre d'affaires pourrait se situer à fin avril

Taux de réponse : 98%

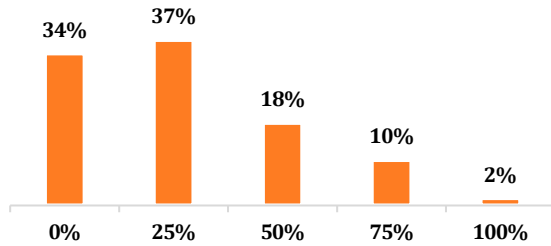

Estimation CA réalisé à fin avril par rapport à un mois 'normal'

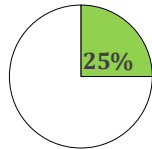

A quel niveau, par rapport à la "normale", votre chiffre d'affaires pourrait se situer à fin mai

Taux de réponse : 94%

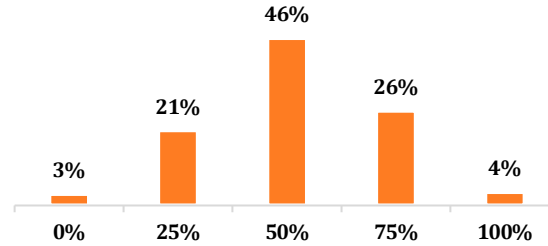

Estimation CA réalisé à fin mai par rapport à un mois 'normal'

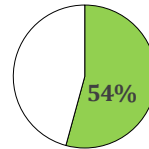

A quel niveau, par rapport à la "normale", votre chiffre d'affaires pourrait se situer à fin juin

Taux de réponse : 93%

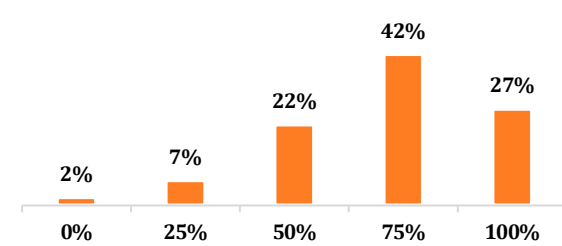

Estimation CA réalisé à fin juin par rapport à un mois 'normal'

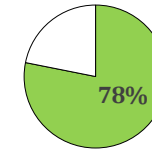

Commentaires

A fin avril :

- 37% des entreprises pensent réaliser moins de 25% de leur activité
- 55% des entreprises pensent réaliser moins de 50% de leur activité
- => Au global, 25% de l'activité serait réalisée

A fin mai :

- 3% des entreprises pensent réaliser moins de 25% de leur activité
- 24% des entreprises pensent réaliser moins de 50% de leur activité
- => Au global, 54% de l'activité serait réalisée

A fin juin :

- 2% des entreprises pensent réaliser moins de 25% de leur activité
- 9% des entreprises pensent réaliser moins de 50% de leur activité
- => Au global, 78% de l'activité serait réalisée

Pensez-vous possible de rattraper la perte d'activité subie aux mois de mars et avril d'ici la fin de l'année ?

Taux de réponse : 100%

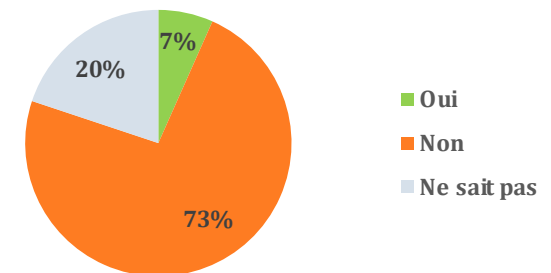

Seules 7% des entreprises pensent qu'il sera possible de rattraper la perte d'activité subie aux mois de mars et avril d'ici la fin de l'année.

73% pensent que cela sera impossible.

ENQUETE FLASH FNTP - AVRIL 2020

VERS UNE REPRISE DE L'ACTIVITE ?

LES FREINS, DIFFICULTÉS ET MESURES POUR UNE REPRISE DE L'ACTIVITÉ - FRANCE

Evaluez les freins à la reprise d'activité sur une échelle de 1 à 5

Taux de réponse : 99%

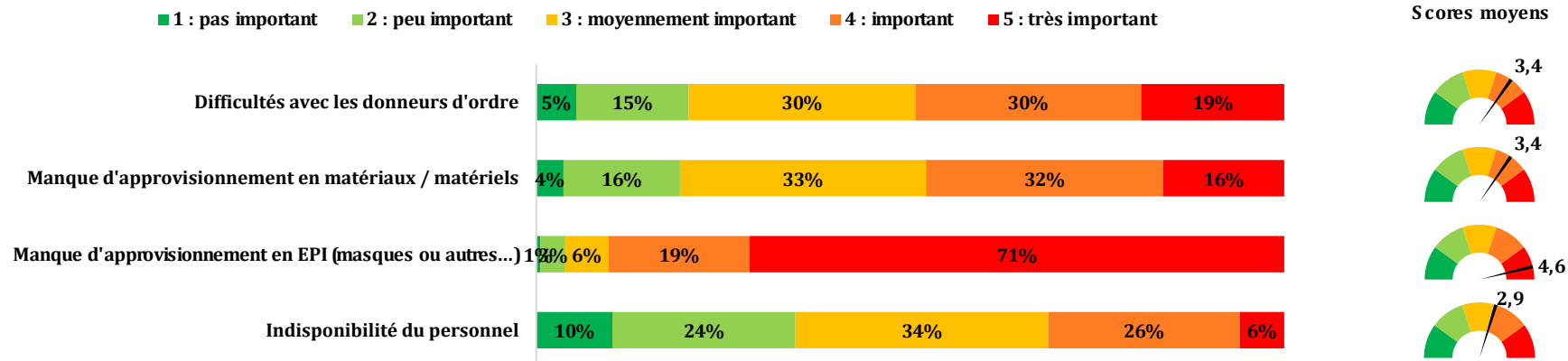

Evaluez les difficultés que vous rencontrez actuellement sur une échelle de 1 à 5

Taux de réponse : 96%

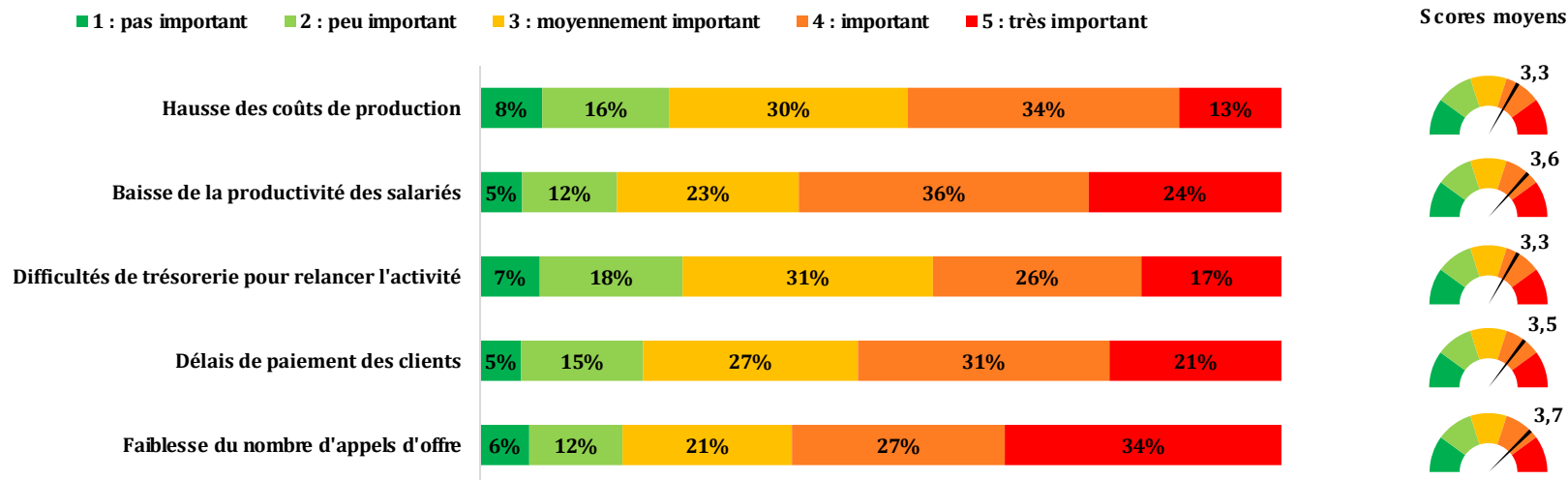

Commentaires

Le frein principal à la reprise semble être le manque d'approvisionnement en EPI (masques ou autres...) : 71% des entreprises jugent ce frein très important. Le frein le moins important serait l'indisponibilité du personnel : seules 6% des entreprises le jugent très important et 35% le jugent peu ou pas important.

La difficulté majeure rencontrée par les entreprises est la faiblesse du nombre d'appels d'offre, 34% des entreprises la jugeant très importante. La difficulté qui touche le moins d'entreprises est la hausse des coûts de production avec 13% des entreprises qui la jugent très importante.